

Universidade do Minho

Serviços para a Garantia da Qualidade

O DESEMPREGO DOS DIPLOMADOS DA UNIVERSIDADE DO MINHO

situação em junho 2018

Dados referentes aos cursos de 1º ciclo do
Instituto de **L**etras e **C**iências **H**umanas

- abril de 2019 -

Índice

| | |
|---|----|
| 1. Introdução..... | 3 |
| 2. Fontes de Informação..... | 3 |
| 3. Indicadores | 3 |
| 4. Critérios adotados para a agregação de dados | 4 |
| 5. Evolução global dos indicadores de desemprego | 5 |
| 6. Indicadores de desemprego por curso..... | 8 |
| 6.1. Indicadores de desemprego em junho de 2018 | 8 |
| 6.2. Evolução dos indicadores de desemprego no período 2016-2018 (junho)..... | 11 |
| 6.2.1. Licenciatura em Estudos Culturais..... | 12 |
| 6.2.2. Licenciatura em Estudos Orientais: Estudos Chineses e Japoneses | 13 |
| 6.2.3. Licenciatura em Estudos Portugueses e Lusófonos | 15 |
| 6.2.4. Licenciatura em Filosofia..... | 17 |
| 6.2.5. Licenciatura em Línguas Aplicadas..... | 18 |
| 6.2.6. Licenciatura em Línguas e Literaturas Europeias | 20 |
| 6.2.7. Licenciatura em Música | 22 |
| 6.2.8. Licenciatura em Teatro..... | 23 |

1. Introdução

Na sequência do relatório global sobre o desemprego dos diplomados da Universidade do Minho (UMinho), foram organizados relatórios complementares onde se promove uma apresentação mais detalhada dos resultados respeitantes a cada Unidade Orgânica de Ensino e Investigação (UOEI), proporcionando assim aos coordenadores e gestores pedagógicos uma base mais alargada de informação.

O presente relatório disponibiliza informação sobre indicadores de desemprego e sua evolução no período de 2016 a 2018, referente aos cursos de 1º ciclo do Instituto de Letras e Ciências Humanas (ILCH), com base nos dados sobre o desemprego libertados pelo Ministério da Ciência, Tecnologias e Ensino Superior (MCTES) relativos a junho de cada ano. É ainda fornecida uma base de comparação da situação laboral dos diplomados pela UMinho com a situação verificada a nível nacional para a mesma área de estudo.

2. Fontes de Informação

A recolha da informação foi efetuada a partir dos dados oficiais disponibilizados pelo MCTES, através da Direção-Geral de Estatísticas da Educação e Ciência (DGEEC), que tem vindo a promover a publicitação semestral de informação (relativa a junho e dezembro de cada ano, desde 2007) sobre o desemprego de diplomados do ensino superior, a partir das bases de dados do Instituto de Emprego e Formação Profissional (IEFP). A informação relativa ao número de diplomados tem como fonte o estudo “Diplomados no Ensino Superior”, publicado pela DGEEC com base no inquérito estatístico anual sobre estudantes inscritos e diplomados (RAIDES).

3. Indicadores

Os indicadores utilizados são identificados e caracterizados na Figura 1.

| | |
|----|---|
| R1 | Desempregados com habilitação superior (Total de diplomados desempregados/Universo de diplomados) ^(a) |
| R2 | Desempregados há menos de 12 meses (Diplomados desempregados há menos de 12 meses/Universo de diplomados) |
| R3 | Desempregados há 12 ou mais meses (Diplomados desempregados há 12 ou mais meses/Universo de diplomados) |
| R4 | Desempregados à procura de 1º emprego há menos de 12 meses (Diplomados desempregados à procura de 1º emprego há menos de 12 meses/Universo de diplomados) |
| R5 | Desempregados à procura de 1º emprego há 12 ou mais meses (Diplomados desempregados à procura de 1º emprego há 12 ou mais meses/Universo de diplomados) |
| R6 | Desempregados à procura de novo emprego há menos de 12 meses (Diplomados desempregados à procura de novo emprego há menos de 12 meses/Universo de diplomados) |
| R7 | Desempregados à procura de novo emprego há 12 ou mais meses (Diplomados desempregados à procura de novo emprego há 12 ou mais meses/Universo de diplomados) |

^(a) O universo de diplomados considerado para o cálculo dos indicadores corresponde ao número acumulado de diplomados nos 10 anos anteriores àquele a que a incidência de desemprego diz respeito. O universo de diplomados desempregados corresponde igualmente a uma janela temporal de 10 anos.

Figura 1 – Caracterização dos indicadores de desemprego

É possível estabelecer algumas relações entre os vários indicadores, permitindo uma apresentação circunscrita a 4 indicadores principais (Figura 2).



Figura 2 – Relações entre os indicadores de desemprego

Optou-se ainda pela designação *Incidência de desemprego* para identificar os indicadores apresentados, por se entender ser mais adequada que a designação *Taxa de desemprego*. Assim, garante-se uma distinção em relação à “taxa de desemprego” disponibilizada habitualmente nos relatórios estatísticos oficiais. Sendo a taxa de desemprego obtida através do rácio entre o número de desempregados¹ e a população ativa², os dados disponibilizados pela DGEEC não permitem o seu cálculo efetivo. Efetivamente, por um lado, o número de desempregados, segundo a definição do INE, poderá não coincidir com o número de inscritos no IEFP, pois nem todos os diplomados desempregados se registam no IEFP. Por outro, o número de diplomados disponibilizado pela DGEEC também poderá não coincidir com o total da população ativa de diplomados do ensino superior, de acordo com o respetivo conceito estatístico, não só porque o total de diplomados se refere a um período de 10 anos, mas também pela possibilidade de o mesmo indivíduo possuir mais do que um diploma, no mesmo nível de formação ou em níveis diferentes (*i.e.*, possibilitando a contagem do mesmo indivíduo em vários níveis de formação).

4. Critérios adotados para a agregação de dados

A agregação de dados foi realizada através dos códigos de registo da criação do curso (atribuídos pelo MCTES).

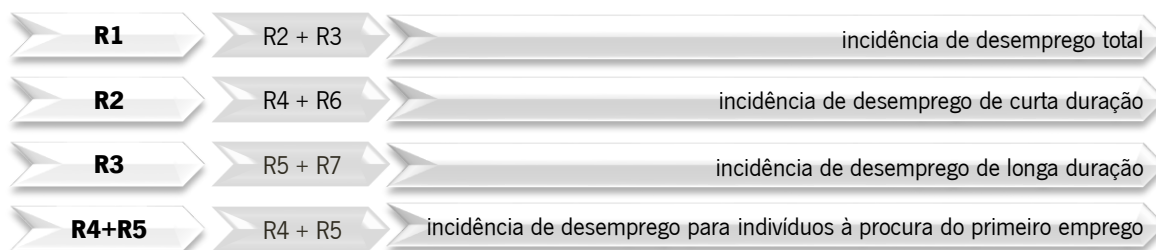
De forma a garantir a utilização de toda a informação disponível, procedeu-se à comparação dos cursos oferecidos atualmente na UMinho com todos os cursos existentes nas instituições de ensino superior portuguesas que tenham exatamente o mesmo código de registo nas listas publicadas pela DGEEC, não considerando os cursos com designações semelhantes.

Tendo em atenção as modificações introduzidas no ensino superior entre os anos 2006 e 2008, aquando da reestruturação de cursos no âmbito do Processo de Bolonha, que conduziu a uma nova identificação dos cursos, foi ainda feita a correspondência entre os códigos de registo pré- e pós-Bolonha, de forma a existir um só valor, por curso, em cada indicador.

¹ Total de indivíduos diplomados que, no período de referência, não tinham trabalho remunerado nem qualquer outro, estavam disponíveis para trabalhar e tinham procurado um trabalho remunerado ou não (cf. INE, Conceitos Estatísticos; <http://metaweb.ine.pt/sim/conceitos/conceitos.aspx>).

² População com idade mínima de 15 anos que, no período de referência, constituíam a mão-de-obra disponível para a produção de bens e serviços (cf. INE, Conceitos Estatísticos; <http://metaweb.ine.pt/sim/conceitos/conceitos.aspx>).

5. Evolução global dos indicadores de desemprego

A informação relativa ao número de diplomados e ao número de indivíduos com habilitação superior inscritos como desempregados no IEFP, assim como as variações absolutas (em pontos percentuais) para o ILCH e a nível nacional (para os mesmos cursos), correspondente ao mês de junho dos anos de 2016 a 2018, é apresentada no Quadro 1. São ainda apresentados os indicadores R1 a R7 (em %). Adicionalmente, encontram-se as variações relativas (taxas de crescimento) dos números de diplomados e de desempregados (em %).

A Figura 3 representa uma visualização gráfica da evolução da incidência de desemprego ao longo do referido período. Os vários grupos de barras verticais correspondem aos valores dos diferentes indicadores, expressos em percentagem, comparando os valores nacionais e do ILCH.

O Quadro 2, construído com base nos dados do Quadro 1, apresenta o peso relativo do ILCH em relação aos valores nacionais, quer do número de diplomados, quer do número de desempregados pelos níveis de discriminação anteriormente considerados.

Os Quadros 3 e 4 e a Figura 4 refletem o mesmo tipo de tratamento da informação, mas contemplando os cursos somente após a sua adequação a Bolonha.

Quadro 1 – Evolução do número e incidência de desemprego de licenciados, na área de Letras e Ciências Humanas, no período de 2016 a 2018 (junho), a nível nacional (PT) e para a UMinho

| Ano T | Diplomados* (T-1)+...+(T-10) | | Desempregados* | | | Procura do 1º Emprego | | Procura Novo Emprego | |
|-------------------------|---------------------------------|-------|------------------|------------------|------------------|-----------------------|------------------|----------------------|------------------|
| | | | Total | <12 meses | ≥12 meses | <12 meses | ≥12 meses | <12 meses | ≥12 meses |
| | | | R1 | R2 | R3 | R4 | R5 | R6 | R7 |
| 2016 | PT | 4.964 | 292 5,88% | 191 3,85% | 101 2,03% | 42 0,85% | 18 0,36% | 149 3,00% | 83 1,67% |
| | UMinho | 1.756 | 101 5,76% | 70 3,99% | 31 1,77% | 24 1,37% | 4 0,23% | 46 2,62% | 27 1,54% |
| 2017 | PT | 5.122 | 227 4,43% | 153 2,99% | 74 1,44% | 49 0,96% | 11 0,21% | 104 2,03% | 63 1,23% |
| | UMinho | 1.779 | 80 4,50% | 59 3,32% | 21 1,18% | 29 1,63% | 5 0,28% | 30 1,69% | 16 0,90% |
| 2018 | PT | 5.194 | 141 2,72% | 100 1,93% | 41 0,79% | 19 0,37% | 10 0,19% | 81 1,56% | 31 0,60% |
| | UMinho | 1.856 | 55 2,96% | 42 2,26% | 13 0,70% | 9 0,48% | 4 0,22% | 33 1,78% | 9 0,48% |
| Variação 2016 a 2018 | PT | 4,63% | -51,71% -3,16 | -47,64% -1,92 | -59,41% -1,24 | -54,76% -0,48 | -44,44% -0,17 | -45,64% -1,44 | -62,65% -1,07 |
| | UMinho | 5,69% | -45,54% -2,80 | -40,00% -1,73 | -58,06% -1,07 | -62,50% -0,89 | 0,00% -0,01 | -28,26% -0,84 | -66,67% -1,06 |

* o número total de diplomados é o valor cumulativo dos últimos 10 anos anteriores ao ano de referência e o total de desempregados corresponde igualmente a uma janela temporal de 10 anos.

Incidência de Desemprego

Cursos de 1º Ciclo do ILCH

Anos 2016 a 2018: junho



Figura 3 – Evolução dos indicadores de desemprego, no período de 2016 a 2018 (junho)

Quadro 2 – Evolução do peso relativo do número de desempregados e de licenciados da UMinho, na área de Letras e Ciências Humanas, face aos totais nacionais correspondentes, no período de 2016 a 2018 (junho)

| Ano | Diplomados UMinho/ Diplomados PT | Desempregados | | | Procura do 1º Emprego | | Procura Novo Emprego | |
|------|---|---------------|-----------|-----------|-----------------------|-----------|----------------------|-----------|
| | | Total | <12 meses | ≥12 meses | <12 meses | ≥12 meses | <12 meses | ≥12 meses |
| 2016 | 35,37% | 34,59% | 36,65% | 30,69% | 57,14% | 22,22% | 30,87% | 32,53% |
| 2017 | 34,73% | 35,24% | 38,56% | 28,38% | 59,18% | 45,45% | 28,85% | 25,40% |
| 2018 | 35,73% | 39,01% | 42,00% | 31,71% | 47,37% | 40,00% | 40,74% | 29,03% |

Quadro 3 – Evolução do número e incidência de desemprego de licenciados, na área de Letras e Ciências Humanas, no período de 2016 a 2018 (junho), a nível nacional (PT) e para a UMinho - após Bolonha

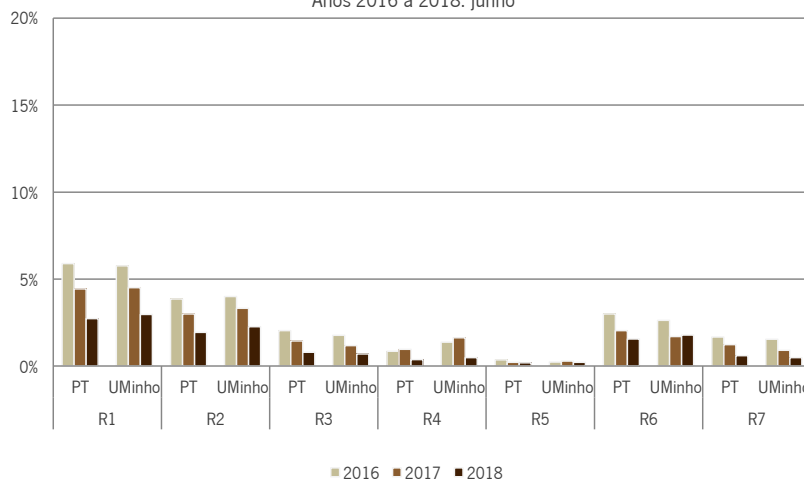
| Ano T | Diplomados* (T-1)+...+(T-10) | | Desempregados* | | | Procura do 1º Emprego | | Procura Novo Emprego | |
|-------------------------|---------------------------------|--------|------------------|------------------|------------------|-----------------------|------------------|----------------------|------------------|
| | | | Total | <12 meses | ≥12 meses | <12 meses | ≥12 meses | <12 meses | ≥12 meses |
| | | | R1 | R2 | R3 | R4 | R5 | R6 | R7 |
| 2016 | PT | 4.044 | 243 6,01% | 161 3,98% | 82 2,03% | 38 0,94% | 17 0,42% | 123 3,04% | 65 1,61% |
| | UMinho | 1.215 | 75 6,17% | 52 4,28% | 23 1,89% | 21 1,73% | 4 0,33% | 31 2,55% | 19 1,56% |
| 2017 | PT | 4.563 | 213 4,66% | 145 3,17% | 68 1,49% | 49 1,07% | 10 0,22% | 96 2,10% | 58 1,27% |
| | UMinho | 1.403 | 74 5,28% | 56 3,99% | 18 1,29% | 29 2,07% | 5 0,36% | 27 1,92% | 13 0,93% |
| 2018 | PT | 4.876 | 132 2,71% | 93 1,91% | 39 0,80% | 19 0,39% | 9 0,18% | 74 1,52% | 30 0,62% |
| | UMinho | 1.619 | 48 2,97% | 37 2,29% | 11 0,68% | 9 0,56% | 3 0,19% | 28 1,73% | 8 0,49% |
| Variação 2016 a 2018 | PT | 20,57% | -45,68% -3,30 | -42,24% -2,07 | -52,44% -1,23 | -50,00% -0,55 | -47,06% -0,24 | -39,84% -1,52 | -53,85% -0,99 |
| | UMinho | 33,25% | -36,00% -3,20 | -28,85% -1,99 | -52,17% -1,21 | -57,14% -1,17 | -25,00% -0,14 | -9,68% -0,82 | -57,89% -1,07 |

* o número total de diplomados é o valor cumulativo dos anos anteriores ao ano de referência, a partir de 2006 (ano implementação do processo de Bolonha) e o total de desempregados corresponde igualmente a uma janela temporal de 10 anos.

Incidência de Desemprego
Cursos de 1º Ciclo do ILCH, Bolonha
Anos 2016 a 2018: junho

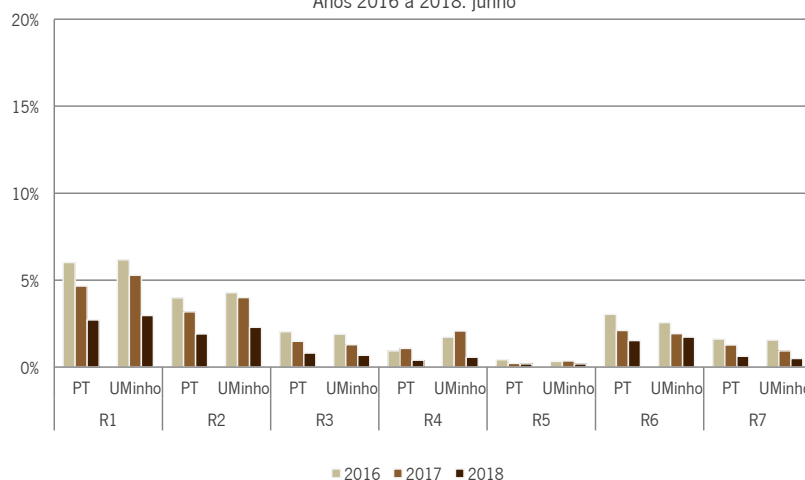
**Figura 4** – Evolução dos indicadores de desemprego, no período de 2016 a 2018 (junho) - após Bolonha**Quadro 4** – Evolução do peso relativo do número de desempregados e de licenciados da UMinho, na área de Letras e Ciências Humanas, face aos totais nacionais correspondentes, no período de 2016 a 2018 (junho) – após Bolonha

| Ano | Diplomados UMinho/ Diplomados PT | Desempregados | | | Procura do 1º Emprego | | Procura Novo Emprego | |
|------|---|---------------|-----------|-----------|-----------------------|-----------|----------------------|-----------|
| | | Total | <12 meses | ≥12 meses | <12 meses | ≥12 meses | <12 meses | ≥12 meses |
| 2016 | 30,04% | 30,86% | 32,30% | 28,05% | 55,26% | 23,53% | 25,20% | 29,23% |
| 2017 | 30,75% | 34,74% | 38,62% | 26,47% | 59,18% | 50,00% | 28,13% | 22,41% |
| 2018 | 33,20% | 36,36% | 39,78% | 28,21% | 47,37% | 33,33% | 37,84% | 26,67% |

6. Indicadores de desemprego por curso

Nesta secção, é feito o tratamento individual dos cursos de 1º ciclo do ILCH com base na informação publicada pela DGEEC, relativa a junho de 2018.

6.1. Indicadores de desemprego em junho de 2018

O Quadro 5 apresenta as incidências de desemprego de diplomados para cada um dos cursos do ILCH, bem como os correspondentes valores nacionais para o conjunto de cursos que apresentam exatamente o mesmo código de registo nas listas publicadas pela DGEEC. Para além da incidência total de desemprego dos diplomados (indicador R1), apresenta-se a sua desagregação pelas incidências de curta e de longa duração (indicadores R2 e R3), e ainda a incidência de desemprego entre os diplomados desempregados à procura de primeiro emprego (R4+R5). Numa terceira coluna, para cada um dos indicadores, inclui-se a diferença entre o valor da UMinho e o correspondente valor nacional. As entradas de “0” nessa coluna, para o indicador R1, representam o caso em que o curso da UMinho é o único existente no país. Os indicadores do Quadro 5 são construídos a partir dos valores absolutos indicados no Quadro 6. A Figura 5 ilustra, em gráficos de barras, esses mesmos indicadores.

Os Quadros 7 e 8 e a Figura 6 reproduzem o mesmo tipo de tratamento de dados, mas considerando os cursos apenas após a sua adequação a Bolonha.

Quadro 5 – Incidência de desemprego por curso de 1º ciclo do ILCH/UMinho e correspondentes taxas a nível nacional (junho de 2018)

| Curso | Hab. | Incidência Total de Desemprego | | | Desemprego Curta Duração | | | Desemprego Longa Duração | | | Procura do 1º Emprego | | |
|---|------|--------------------------------|-------------|-------|--------------------------|-------------|-------|--------------------------|-------------|-------|-----------------------|-------------|-------|
| | | R1 | | | R2 | | | R3 | | | R4+R5 | | |
| | | PT | UMinho | # | PT | UMinho | # | PT | UMinho | # | PT | UMinho | # |
| Estudos Culturais | L | 5,34 | 5,64 | 0,30 | 2,67 | 2,82 | 0,15 | 2,67 | 2,82 | 0,15 | 0,00 | 0,00 | 0,00 |
| Estudos Orientais: Estudos Chineses e Japoneses (1) | L | 3,47 | 3,47 | 0,00 | 3,47 | 3,47 | 0,00 | 0,00 | 0,00 | 0,00 | 2,08 | 2,08 | 0,00 |
| Estudos Portugueses e Lusófonos (2) | L | 4,00 | 4,05 | 0,05 | 3,00 | 3,37 | 0,37 | 1,00 | 0,68 | -0,32 | 0,67 | 1,35 | 0,68 |
| Filosofia | L | 4,20 | 6,21 | 2,01 | 2,86 | 4,14 | 1,28 | 1,34 | 2,07 | 0,73 | 0,96 | 0,69 | -0,27 |
| Línguas Aplicadas (3) | L | 2,90 | 1,92 | -0,98 | 1,89 | 1,44 | -0,45 | 1,01 | 0,48 | -0,53 | 0,63 | 0,48 | -0,15 |
| Línguas e Literaturas Europeias (4) | L | 1,51 | 1,52 | 0,01 | 0,84 | 0,76 | -0,08 | 0,67 | 0,76 | 0,09 | 0,17 | 0,19 | 0,02 |
| Música | L | 1,23 | 2,74 | 1,51 | 1,05 | 2,74 | 1,69 | 0,18 | 0,00 | -0,18 | 0,35 | 0,46 | 0,11 |
| Teatro | L | 2,26 | 7,69 | 5,43 | 1,63 | 7,69 | 6,06 | 0,63 | 0,00 | -0,63 | 0,25 | 2,56 | 2,31 |
| Total | | 2,72 | 2,96 | 0,24 | 1,93 | 2,26 | 0,33 | 0,79 | 0,70 | -0,09 | 0,56 | 0,70 | 0,14 |

Legenda: PT - Portugal; UMinho - Universidade do Minho; L - Licenciatura
 Todos os cursos agregam os códigos existentes pré- e pós- Bolonha, e adicionalmente:
 (1) Estudos Orientais e Línguas e Culturas Orientais
 (2) Estudos Portugueses e Português (ensino de)
 (3) Línguas Estrangeiras Aplicadas
 (4) Estudos: Ingleses/Alemães, Portugueses/Franceses, Portugueses/Ingleses e Ensino de: Português/Alemão, Português/Francês, Português/Inglês, Inglês/Alemão

Quadro 6 – Total de diplomados e desempregados por curso de 1º ciclo do ILCH/UMinho e valores nacionais correspondentes (junho de 2018)

| Curso | Hab. | Total Diplomados | | Total Desempregados | | Desemprego Curta Duração | | Desemprego Longa Duração | | Procura do 1º Emprego | |
|---|------|------------------|--------------|---------------------|-----------|--------------------------|-----------|--------------------------|-----------|-----------------------|-----------|
| | | R1 | | R2 | | R3 | | R4+R5 | | | |
| | | PT | UMinho | PT | UMinho | PT | UMinho | PT | UMinho | PT | UMinho |
| Estudos Culturais | L | 75 | 71 | 4 | 4 | 2 | 2 | 2 | 2 | 0 | 0 |
| Estudos Orientais: Estudos Chineses e Japoneses (1) | L | 144 | 144 | 5 | 5 | 5 | 5 | 0 | 0 | 3 | 3 |
| Estudos Portugueses e Lusófonos (2) | L | 599 | 296 | 24 | 12 | 18 | 10 | 6 | 2 | 4 | 4 |
| Filosofia | L | 1.049 | 145 | 44 | 9 | 30 | 6 | 14 | 3 | 10 | 1 |
| Línguas Aplicadas (3) | L | 793 | 416 | 23 | 8 | 15 | 6 | 8 | 2 | 5 | 2 |
| Línguas e Literaturas Europeias (4) | L | 601 | 526 | 9 | 8 | 5 | 4 | 4 | 4 | 1 | 1 |
| Música | L | 1.134 | 219 | 14 | 6 | 12 | 6 | 2 | 0 | 4 | 1 |
| Teatro | L | 799 | 39 | 18 | 3 | 13 | 3 | 5 | 0 | 2 | 1 |
| Total | | 5.194 | 1.856 | 141 | 55 | 100 | 42 | 41 | 13 | 29 | 13 |

Legenda: PT - Portugal; UMinho - Universidade do Minho; L - Licenciatura
 Todos os cursos agregam os códigos existentes pré- e pós- Bolonha, e adicionalmente:
 (1) Estudos Orientais e Línguas e Culturas Orientais
 (2) Estudos Portugueses e Português (ensino de)
 (3) Línguas Estrangeiras Aplicadas
 (4) Estudos: Ingleses/Alemães, Portugueses/Franceses, Portugueses/Ingleses e Ensino de: Português/Alemão, Português/Francês, Português/Inglês, Inglês/Alemão

Os cursos de 1º ciclo do ILCH, junho de 2018



Figura 5 – Comparação dos indicadores de desemprego, por curso (junho 2018)

Quadro 7 – Incidência de desemprego por curso de 1º ciclo do ILCH/UMinho e correspondentes taxas a nível nacional (junho de 2018) - após Bolonha

| Curso | Hab. | Incidência Total de Desemprego | | | Desemprego Curta Duração | | | Desemprego Longa Duração | | | Procura do 1º Emprego | | |
|---|------|--------------------------------|-------------|-------|--------------------------|-------------|-------|--------------------------|-------------|-------|-----------------------|-------------|-------|
| | | R1 | | | R2 | | | R3 | | | R4+R5 | | |
| | | PT | UMinho | # | PT | UMinho | # | PT | UMinho | # | PT | UMinho | # |
| Estudos Culturais | L | 5,34 | 5,64 | 0,30 | 2,67 | 2,82 | 0,15 | 2,67 | 2,82 | 0,15 | 0,00 | 0,00 | 0,00 |
| Estudos Orientais: Estudos Chineses e Japoneses (1) | L | 2,34 | 2,34 | 0,00 | 2,34 | 2,34 | 0,00 | 0,00 | 0,00 | 0,00 | 2,34 | 2,34 | 0,00 |
| Estudos Portugueses e Lusófonos | L | 4,08 | 4,19 | 0,11 | 3,15 | 3,77 | 0,62 | 0,93 | 0,42 | -0,51 | 0,75 | 1,68 | 0,93 |
| Filosofia | L | 4,20 | 6,21 | 2,01 | 2,86 | 4,14 | 1,28 | 1,34 | 2,07 | 0,73 | 0,96 | 0,69 | -0,27 |
| Línguas Aplicadas | L | 2,83 | 1,81 | -1,02 | 1,84 | 1,51 | -0,33 | 0,99 | 0,30 | -0,69 | 0,56 | 0,30 | -0,26 |
| Línguas e Literaturas Europeias | L | 1,56 | 1,56 | 0,00 | 0,67 | 0,67 | 0,00 | 0,89 | 0,89 | 0,00 | 0,22 | 0,22 | 0,00 |
| Música | L | 1,23 | 2,74 | 1,51 | 1,05 | 2,74 | 1,69 | 0,18 | 0,00 | -0,18 | 0,35 | 0,46 | 0,11 |
| Teatro | L | 2,26 | 7,69 | 5,43 | 1,63 | 7,69 | 6,06 | 0,63 | 0,00 | -0,63 | 0,25 | 2,56 | 2,31 |
| Total | | 2,71 | 2,97 | 0,26 | 1,91 | 2,29 | 0,38 | 0,80 | 0,68 | -0,12 | 0,57 | 0,75 | 0,18 |

Legenda: PT - Portugal; UMinho - Universidade do Minho; L - Licenciatura
 (1) O curso agrega o código de Línguas e Culturas Orientais

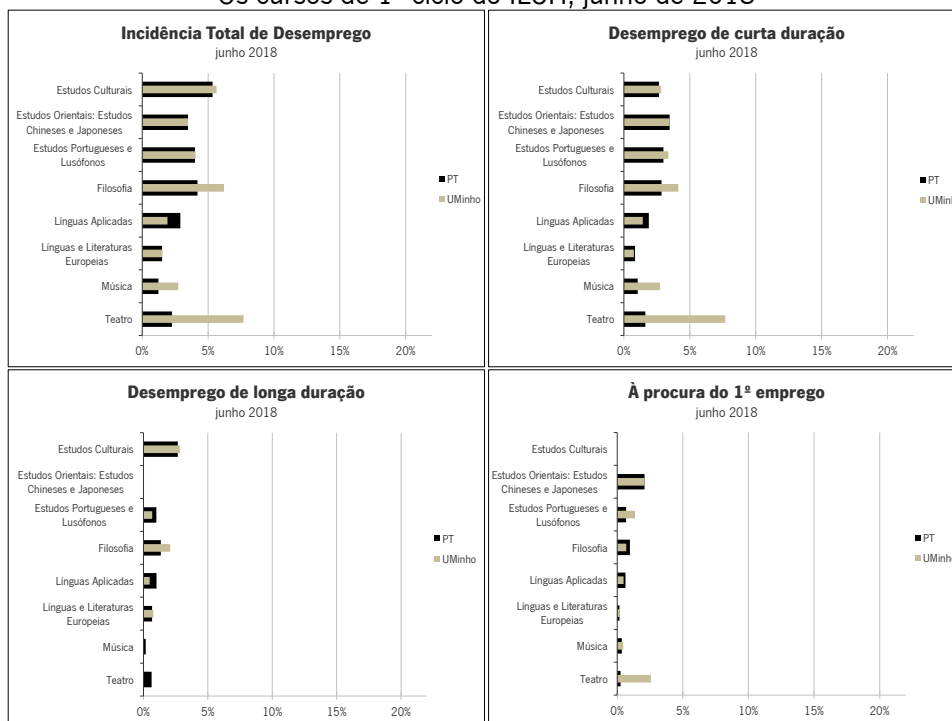
Quadro 8 – Total de diplomados e desempregados por curso de 1º ciclo do ILCH/UMinho e valores nacionais correspondentes (junho de 2018) - após Bolonha

| Curso | Hab. | Total Diplomados | | Total Desempregados | | Desemprego Curta Duração | | Desemprego Longa Duração | | Procura do 1º Emprego | |
|---|------|------------------|--------------|---------------------|-----------|--------------------------|-----------|--------------------------|-----------|-----------------------|-----------|
| | | R1 | | R2 | | R3 | | R4+R5 | | | |
| | | PT | UMinho | PT | UMinho | PT | UMinho | PT | UMinho | PT | UMinho |
| Estudos Culturais | L | 75 | 71 | 4 | 4 | 2 | 2 | 2 | 2 | 0 | 0 |
| Estudos Orientais: Estudos Chineses e Japoneses (1) | L | 128 | 128 | 3 | 3 | 3 | 3 | 0 | 0 | 3 | 3 |
| Estudos Portugueses e Lusófonos | L | 540 | 239 | 22 | 10 | 17 | 9 | 5 | 1 | 4 | 4 |
| Filosofia | L | 1.049 | 145 | 44 | 9 | 30 | 6 | 14 | 3 | 10 | 1 |
| Línguas Aplicadas | L | 704 | 331 | 20 | 6 | 13 | 5 | 7 | 1 | 4 | 1 |
| Línguas e Literaturas Europeias | L | 447 | 447 | 7 | 7 | 3 | 3 | 4 | 4 | 1 | 1 |
| Música | L | 1.134 | 219 | 14 | 6 | 12 | 6 | 2 | 0 | 4 | 1 |
| Teatro | L | 799 | 39 | 18 | 3 | 13 | 3 | 5 | 0 | 2 | 1 |
| Total | | 4.876 | 1.619 | 132 | 48 | 93 | 37 | 39 | 11 | 28 | 12 |

Legenda: PT - Portugal; UMinho - Universidade do Minho; L - Licenciatura
 (1) O curso agrega o código de Línguas e Culturas Orientais

Os cursos de 1º ciclo do ILCH após adequação a Bolonha, junho de 2018



Figura 6 – Comparação dos indicadores de desemprego, por curso (junho 2018) – após Bolonha

6.2. Evolução dos indicadores de desemprego no período 2016-2018 (junho)

Nesta secção apresenta-se a evolução dos indicadores de desemprego (R1 a R7 e R4+R5) para cada curso de 1º ciclo do ILCH, extraída no mês de junho do ano 2016 a 2018.

Os resultados são apresentados, para cada curso, através de dois quadros e uma figura. A informação relativa ao número de diplomados e ao número de indivíduos com habilitação superior inscritos como desempregados no IEFP, para a UMinho e a nível nacional, é apresentada no primeiro Quadro. Os valores do peso relativo do ILCH em relação aos valores nacionais, quer do número de diplomados, quer do número de desempregados são apresentados no segundo Quadro. A figura expressa graficamente a evolução dos indicadores R1, R2, R3 e R4+R5.

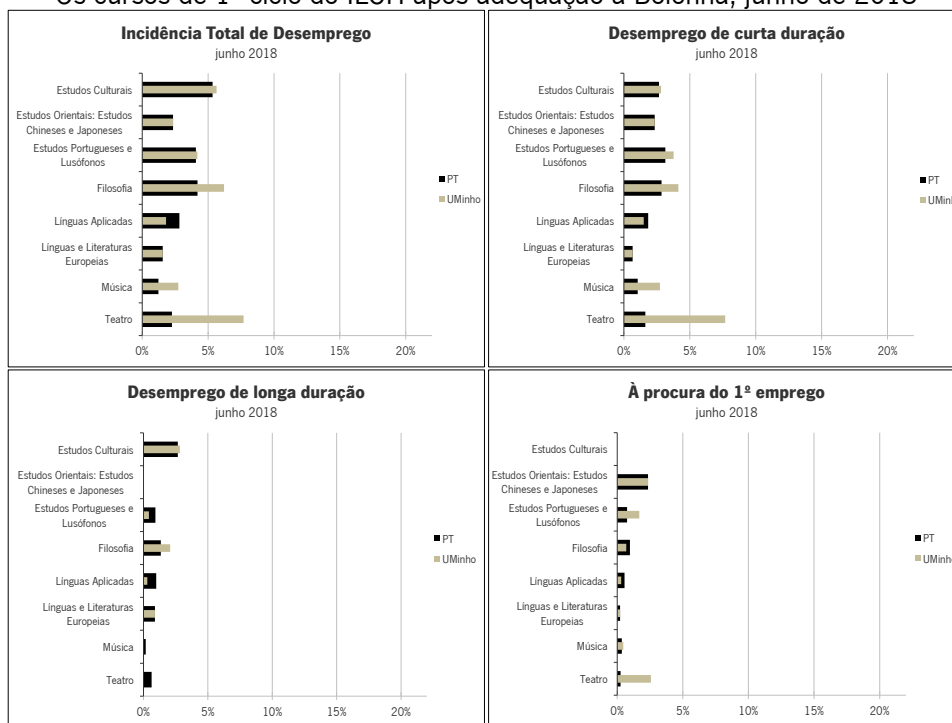
Mantém-se ainda, em consonância com as secções anteriores, o tratamento discriminado dos cursos após a sua adequação a Bolonha, quando aplicável.

Os resultados encontram-se organizados por ordem alfabética dos cursos, iniciando-se pelo curso de Estudos Culturais.

6.2.1. Licenciatura em Estudos Culturais

A Licenciatura em Estudos Culturais foi criada após a implementação do Processo de Bolonha e encontra-se em funcionamento desde o ano letivo 2010/2011.

Quadro 9 – Evolução do número de licenciados em Estudos Culturais e incidência de desemprego, no período de 2016 a 2018 (junho), a nível nacional (PT) e na UMinho

| Estudos Culturais | Ano T | Diplomados* | | Desempregados* | | | Procura do 1º Emprego | | Procura Novo Emprego | |
|-------------------------|----------|------------------|-------------|-----------------|-----------------|-----------------|-----------------------|-----------------|----------------------|------------|
| | | (T-1)+...+(T-10) | Total R1 | <12 meses R2 | ≥12 meses R3 | <12 meses R4 | ≥12 meses R5 | <12 meses R6 | ≥12 meses R7 | |
| | 2016 | PT | 48 | 6 12,51% | 4 8,34% | 2 4,17% | 2 4,17% | 0 0,00% | 2 4,17% | 2 4,17% |
| | UMinho | 44 | 6 13,65% | 4 9,10% | 2 4,55% | 2 4,55% | 0 0,00% | 2 4,55% | 2 4,55% | |
| 2017 | PT | 60 | 4 6,67% | 1 1,67% | 3 5,00% | 0 0,00% | 2 3,33% | 1 1,67% | 1 1,67% | |
| | UMinho | 56 | 2 3,58% | 1 1,79% | 1 1,79% | 0 0,00% | 1 1,79% | 1 1,79% | 0 0,00% | |
| 2018 | PT | 75 | 4 5,34% | 2 2,67% | 2 2,67% | 0 0,00% | 0 0,00% | 2 2,67% | 2 2,67% | |
| | UMinho | 71 | 4 5,64% | 2 2,82% | 2 2,82% | 0 0,00% | 0 0,00% | 2 2,82% | 2 2,82% | |
| Variação 2016 a 2018 | PT | 56,25% | -33,33% | -50,00% | 0,00% | -100,00% | --- | 0,00% | 0,00% | |
| | UMinho | 61,36% | -33,33% | -50,00% | 0,00% | -100,00% | --- | 0,00% | 0,00% | |

* o número total de diplomados é o valor cumulativo dos anos anteriores ao ano de referência, a partir de 2006 (ano implementação do processo de Bolonha) e o total de desempregados corresponde igualmente a uma janela temporal de 10 anos.

Incidência de Desemprego

Estudos Culturais, Bolonha
Anos 2016 a 2018: junho



Figura 7 – Evolução dos indicadores de desemprego, no período de 2016 a 2018 (junho)

Quadro 10 – Evolução do peso relativo do número de desempregados e de licenciados em Estudos Culturais na UMinho, face aos totais nacionais correspondentes, no período de 2016 a 2018 (junho)

| Estudos Culturais | Ano | Diplomados UMinho/ Diplomados PT | Desempregados | | | Procura do 1º Emprego | | Procura Novo Emprego | |
|-------------------|------|---|---------------|-----------|-----------|-----------------------|-----------|----------------------|-----------|
| | | | Total | <12 meses | ≥12 meses | <12 meses | ≥12 meses | <12 meses | ≥12 meses |
| | 2016 | 91,67% | 100,00% | 100,00% | 100,00% | --- | 100,00% | 100,00% | |
| | 2017 | 93,33% | 50,00% | 100,00% | 33,33% | --- | 50,00% | --- | |
| | 2018 | 94,67% | 100,00% | 100,00% | 100,00% | --- | --- | 100,00% | |

6.2.2. Licenciatura em Estudos Orientais: Estudos Chineses e Japoneses

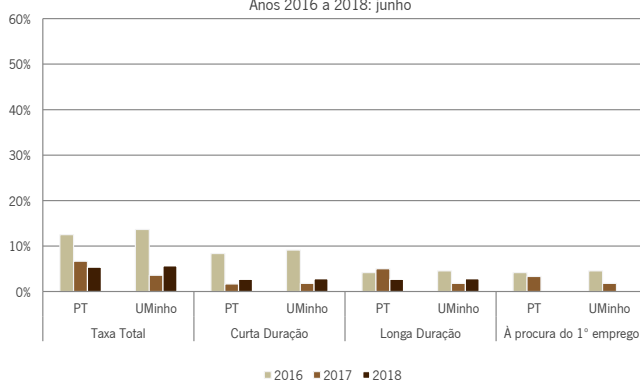
O código de registo deste curso no MCTES existe apenas na UMinho pelo que não é, neste caso, estabelecida uma comparação com cursos de outras instituições de ensino superior a nível nacional.

Quadro 11 – Evolução do número de licenciados em Estudos Orientais: Estudos Chineses e Japoneses e incidência de desemprego, no período de 2016 a 2018 (junho), a nível nacional (PT) e na UMinho

| Estudos Orientais: Estudos Chineses e Japoneses | Ano | Diplomados* | | Desempregados* | | | Procura do 1º Emprego | | Procura Novo Emprego | |
|---|--------|------------------|--|----------------|-----------|-----------|-----------------------|-----------|----------------------|-----------|
| | T | (T-1)+...+(T-10) | | Total | <12 meses | ≥12 meses | <12 meses | ≥12 meses | <12 meses | ≥12 meses |
| | | | | R1 | R2 | R3 | R4 | R5 | R6 | R7 |
| 2016 | PT | 100 | | --- | --- | --- | --- | --- | --- | --- |
| | UMinho | 100 | | 2 | 1 | 1 | 1 | 0 | 0 | 1 |
| | | | | 2,00% | 1,00% | 1,00% | 1,00% | 0,00% | 0,00% | 1,00% |
| 2017 | PT | 119 | | --- | --- | --- | --- | --- | --- | --- |
| | UMinho | 119 | | 2 | 1 | 1 | 1 | 1 | 0 | 0 |
| | | | | 1,68% | 0,84% | 0,84% | 0,84% | 0,84% | 0,00% | 0,00% |
| 2018 | PT | 144 | | --- | --- | --- | --- | --- | --- | --- |
| | UMinho | 144 | | 5 | 5 | 0 | 3 | 0 | 2 | 0 |
| | | | | 3,47% | 3,47% | 0,00% | 2,08% | 0,00% | 1,39% | 0,00% |
| Variação 2016 a 2018 | PT | --- | | --- | --- | --- | --- | --- | --- | --- |
| | UMinho | 44,00% | | 150,00% | 400,00% | -100,00% | 200,00% | --- | --- | -100,00% |
| | | | | 1,47 | 2,47 | -1,00 | 1,08 | 0,00 | 1,39 | -1,00 |

* o número total de diplomados é o valor cumulativo dos últimos 10 anos anteriores ao ano de referência e o total de desempregados corresponde igualmente a uma janela temporal de 10 anos.



Figura 8 – Evolução dos indicadores de desemprego, no período de 2016 a 2018 (junho)

No caso do curso de Estudos Orientais: Estudos Chineses e Japoneses, a UMinho formalizou a sua adequação no ano letivo 2006/2007 através da designação Línguas e Literaturas Orientais e em 2017/18 para a designação atual.

O código de registo deste curso no MCTES existe apenas na UMinho pelo que não é, neste caso, estabelecida uma comparação com cursos de outras instituições de ensino superior a nível nacional.

Quadro 12 - Evolução do número de licenciados em Estudos Orientais: Estudos Chineses e Japoneses e incidência de desemprego, no período de 2016 a 2018 (junho), a nível nacional (PT) e na UMinho - após Bolonha

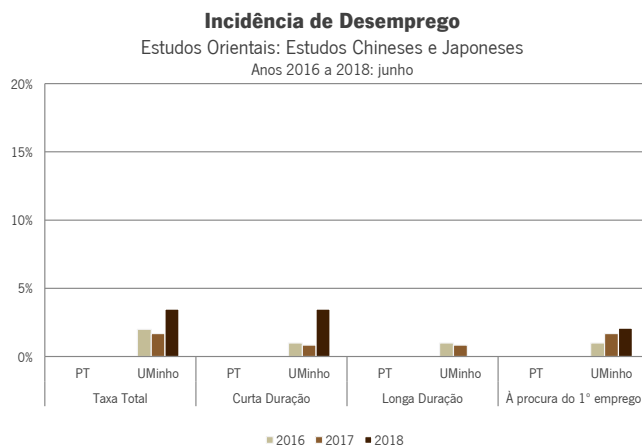
| Estudos Orientais: Estudos Chineses e Japoneses | Ano T | Diplomados* | | Desempregados* | | | Procura do 1º Emprego | | Procura Novo Emprego | |
|---|----------|------------------|-----------------|-----------------|-------------------|-----------------|-----------------------|-----------------|----------------------|-------------------|
| | | (T-1)+...+(T-10) | Total R1 | <12 meses R2 | ≥12 meses R3 | <12 meses R4 | ≥12 meses R5 | <12 meses R6 | ≥12 meses R7 | |
| | 2016 | PT | 84 | --- | --- | --- | --- | --- | --- | --- |
| | UMinho | 84 | 2 2,38% | 1 1,19% | 1 1,19% | 1 1,19% | 0 0,00% | 0 0,00% | 1 1,19% | |
| 2017 | PT | 103 | --- | --- | --- | --- | --- | --- | --- | --- |
| | UMinho | 103 | 2 1,94% | 1 0,97% | 1 0,97% | 1 0,97% | 1 0,97% | 0 0,00% | 0 0,00% | |
| 2018 | PT | 128 | --- | --- | --- | --- | --- | --- | --- | --- |
| | UMinho | 128 | 3 2,34% | 3 2,34% | 0 0,00% | 3 2,34% | 0 0,00% | 0 0,00% | 0 0,00% | |
| Varição 2016 a 2018 | PT | -- | --- | --- | --- | --- | --- | --- | --- | --- |
| | UMinho | 52,38% | 50,00% -0,04 | 200,00% 1,15 | -100,00% -1,19 | 200,00% 1,15 | --- | 0,00 | --- | -100,00% -1,19 |

* o número total de diplomados é o valor cumulativo dos anos anteriores ao ano de referência, a partir de 2006 (ano implementação do processo de Bolonha) e o total de desempregados corresponde igualmente a uma janela temporal de 10 anos.



Figura 9 – Evolução dos indicadores de desemprego, no período de 2016 a 2018 (junho) – após Bolonha

6.2.3. Licenciatura em Estudos Portugueses e Lusófonos

Quadro 13 – Evolução do número de licenciados em Estudos Portugueses e Lusófonos e incidência de desemprego, no período de 2016 a 2018 (junho), a nível nacional (PT) e na UMinho

| Estudos Portugueses e Lusófonos | Ano T | Diplomados* (T-1)+...+(T-10) | Desempregados* | | | Procura do 1º Emprego | | Procura Novo Emprego | |
|---------------------------------|----------|---------------------------------|------------------|------------------|------------------|-----------------------|------------------|----------------------|------------------|
| | | | Total R1 | <12 meses R2 | ≥12 meses R3 | <12 meses R4 | ≥12 meses R5 | <12 meses R6 | ≥12 meses R7 |
| | 2016 | PT | 690 | 55 7,97% | 39 5,65% | 16 2,32% | 6 0,87% | 2 0,29% | 33 4,78% |
| | UMinho | 323 | 29 8,98% | 21 6,50% | 8 2,48% | 5 1,55% | 1 0,31% | 16 4,95% | 7 2,17% |
| 2017 | PT | 670 | 38 5,67% | 28 4,18% | 10 1,49% | 12 1,79% | 0 0,00% | 16 2,39% | 10 1,49% |
| | UMinho | 305 | 19 6,23% | 15 4,92% | 4 1,31% | 9 2,95% | 0 0,00% | 6 1,97% | 4 1,31% |
| 2018 | PT | 599 | 24 4,00% | 18 3,00% | 6 1,00% | 3 0,50% | 1 0,17% | 15 2,50% | 5 0,83% |
| | UMinho | 296 | 12 4,05% | 10 3,37% | 2 0,68% | 3 1,01% | 1 0,34% | 7 2,36% | 1 0,34% |
| Varição 2016 a 2018 | PT | -13,19% | -56,36% -3,97 | -53,85% -2,65 | -62,50% -1,32 | -50,00% -0,37 | -50,00% -0,12 | -54,55% -2,28 | -64,29% -1,20 |
| | UMinho | -8,36% | -58,62% -4,93 | -52,38% -3,13 | -75,00% -1,80 | -40,00% -0,54 | 0,00% 0,03 | -56,25% -2,59 | -85,71% -1,83 |

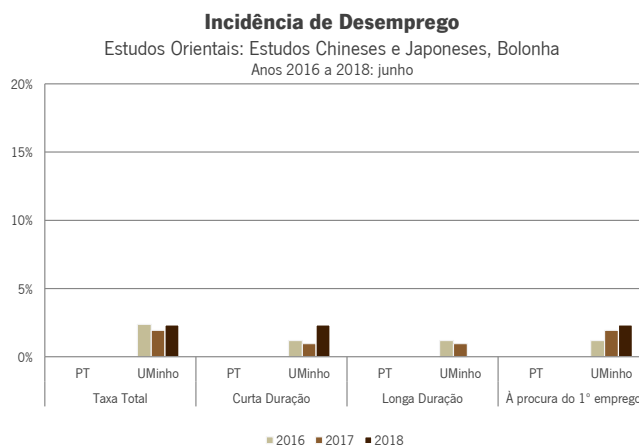
* o número total de diplomados é o valor cumulativo dos últimos 10 anos anteriores ao ano de referência e o total de desempregados corresponde igualmente a uma janela temporal de 10 anos.



Figura 10 – Evolução dos indicadores de desemprego, no período de 2016 a 2018 (junho)

Quadro 14 – Evolução do peso relativo do número de desempregados e de licenciados em Estudos Portugueses e Lusófonos na UMinho, face aos totais nacionais correspondentes, no período de 2016 a 2018 (junho)

| E.P. e Lusófonos | Ano | Diplomados UMinho/ Diplomados PT | Desempregados | | | Procura do 1º Emprego | | Procura Novo Emprego | |
|------------------|------|-------------------------------------|---------------|-----------|-----------|-----------------------|-----------|----------------------|-----------|
| | | | Total | <12 meses | ≥12 meses | <12 meses | ≥12 meses | <12 meses | ≥12 meses |
| | 2016 | 46,81% | 52,73% | 53,85% | 50,00% | 83,33% | 50,00% | 48,48% | 50,00% |
| | 2017 | 45,52% | 50,00% | 53,57% | 40,00% | 75,00% | --- | 37,50% | 40,00% |
| | 2018 | 49,42% | 50,00% | 55,56% | 33,33% | 100,00% | 100,00% | 46,67% | 20,00% |

No caso do curso de Estudos Portugueses e Lusófonos, a UMinho formalizou a sua adequação no ano letivo 2006/2007.

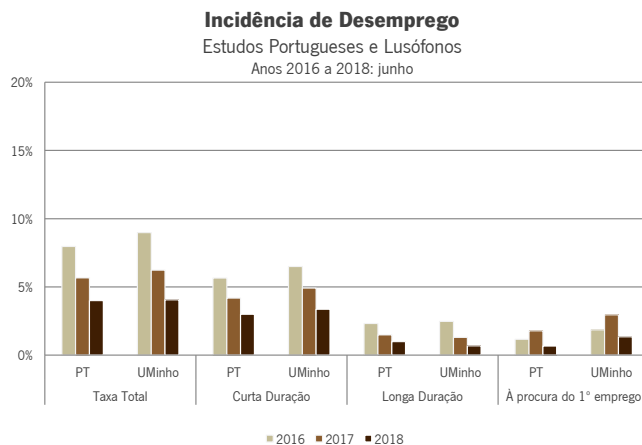
Quadro 15 - Evolução do número de licenciados em Estudos Portugueses e Lusófonos e incidência de desemprego, no período de 2016 a 2018 (junho), a nível nacional (PT) e na UMinho - após Bolonha

| Estudos Portugueses e Lusófonos | Ano T | Diplomados* (T-1)+...+(T-10) | | Desempregados* | | | Procura do 1º Emprego | | Procura Novo Emprego | |
|---------------------------------|--------|------------------------------|-------------|----------------|--------------|--------------|-----------------------|--------------|----------------------|--------------|
| | | | | Total R1 | <12 meses R2 | ≥12 meses R3 | <12 meses R4 | ≥12 meses R5 | <12 meses R6 | ≥12 meses R7 |
| | 2016 | PT | 539 | 41 7,61% | 28 5,20% | 13 2,41% | 5 0,93% | 2 0,37% | 23 4,27% | 11 2,04% |
| | UMinho | 194 | 17 8,76% | 12 6,18% | 5 2,58% | 4 2,06% | 1 0,52% | 8 4,12% | 4 2,06% | |
| 2017 | PT | 571 | 37 6,48% | 28 4,90% | 9 1,58% | 12 2,10% | 0 0,00% | 16 2,80% | 9 1,58% | |
| | UMinho | 216 | 18 8,34% | 15 6,95% | 3 1,39% | 9 4,17% | 0 0,00% | 6 2,78% | 3 1,39% | |
| 2018 | PT | 540 | 22 4,08% | 17 3,15% | 5 0,93% | 3 0,56% | 1 0,19% | 14 2,59% | 4 0,74% | |
| | UMinho | 239 | 10 4,19% | 9 3,77% | 1 0,42% | 3 1,26% | 1 0,42% | 6 2,51% | 0 0,00% | |
| Variação 2016 a 2018 | PT | 0,19% | -46,34% | -39,29% | -61,54% | -40,00% | -50,00% | -39,13% | -63,64% | |
| | UMinho | 23,20% | -41,18% | -25,00% | -80,00% | -25,00% | 0,00% | -25,00% | -100,00% | |

* o número total de diplomados é o valor cumulativo dos anos anteriores ao ano de referência, a partir de 2006 (ano implementação do processo de Bolonha) e o total de desempregados corresponde igualmente a uma janela temporal de 10 anos.



Figura 11 – Evolução dos indicadores de desemprego, no período de 2016 a 2018 (junho) – após Bolonha

Quadro 16 – Evolução do peso relativo do número desempregados e de licenciados em Estudos Portugueses e Lusófonos na UMinho, face aos totais nacionais correspondentes, no período de 2016 a 2018 (junho) - após Bolonha

| E.P. e Lusófonos | Ano | Diplomados UMinho/ Diplomados PT | Desempregados | | | Procura do 1º Emprego | | Procura Novo Emprego | |
|------------------|------|----------------------------------|---------------|-----------|-----------|-----------------------|-----------|----------------------|-----------|
| | | | Total | <12 meses | ≥12 meses | <12 meses | ≥12 meses | <12 meses | ≥12 meses |
| | 2016 | 35,99% | 41,46% | 42,86% | 38,46% | 80,00% | 50,00% | 34,78% | 36,36% |
| | 2017 | 37,83% | 48,65% | 53,57% | 33,33% | 75,00% | --- | 37,50% | 33,33% |
| | 2018 | 44,26% | 45,45% | 52,94% | 20,00% | 100,00% | 100,00% | 42,86% | 0,00% |

6.2.4. Licenciatura em Filosofia

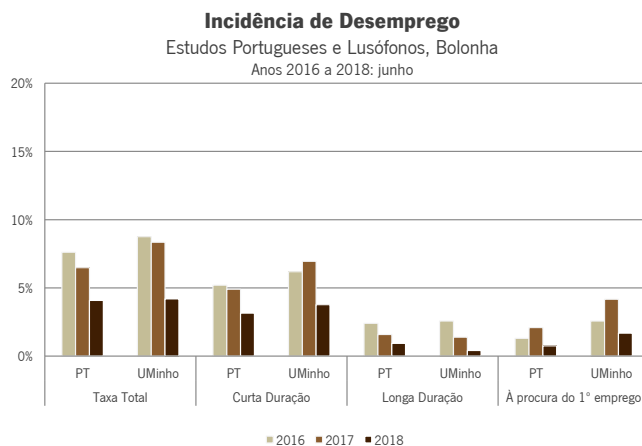
A Licenciatura em Filosofia foi criada após a implementação do Processo de Bolonha e encontra-se em funcionamento desde o ano letivo 2007/2008.

Quadro 17 – Evolução do número de licenciados em Filosofia e incidência de desemprego, no período de 2016 a 2018 (junho), a nível nacional (PT) e na UMinho

| Filosofia | Ano T | Diplomados* (T-1)+...+(T-10) | | Desempregados* | | | Procura do 1º Emprego | | Procura Novo Emprego | |
|-------------------------|----------|---------------------------------|--------------|----------------|-----------------|-----------------|-----------------------|-----------------|----------------------|-----------------|
| | | | | Total R1 | <12 meses R2 | ≥12 meses R3 | <12 meses R4 | ≥12 meses R5 | <12 meses R6 | ≥12 meses R7 |
| | 2016 | PT | 947 | 65 6,87% | 39 4,12% | 26 2,75% | 7 0,74% | 7 0,74% | 32 3,38% | 19 2,01% |
| | UMinho | 120 | 8 6,68% | 4 3,34% | 4 3,34% | 2 1,67% | 2 1,67% | 2 1,67% | 2 1,67% | |
| 2017 | PT | 1.019 | 69 6,78% | 41 4,03% | 28 2,75% | 12 1,18% | 5 0,49% | 29 2,85% | 23 2,26% | |
| | UMinho | 134 | 14 10,45% | 10 7,47% | 4 2,98% | 4 2,99% | 2 1,49% | 6 4,48% | 2 1,49% | |
| 2018 | PT | 1.049 | 44 4,20% | 30 2,86% | 14 1,34% | 5 0,48% | 5 0,48% | 25 2,38% | 9 0,86% | |
| | UMinho | 145 | 9 6,21% | 6 4,14% | 3 2,07% | 0 0,00% | 1 0,69% | 6 4,14% | 2 1,38% | |
| Variação 2016 a 2018 | PT | 10,77% | -32,31% | -23,08% | -46,15% | -28,57% | -28,57% | -21,88% | -52,63% | |
| | UMinho | 20,83% | 12,50% | 50,00% | -25,00% | -100,00% | -50,00% | 200,00% | 0,00% | |

* o número total de diplomados é o valor cumulativo dos anos anteriores ao ano de referência, a partir de 2006 (ano implementação do processo de Bolonha) e o total de desempregados corresponde igualmente a uma janela temporal de 10 anos.



Figura 12 – Evolução dos indicadores de desemprego, no período de 2016 a 2018 (junho)

Quadro 18 – Evolução do peso relativo do número desempregados e de licenciados em Filosofia na UMinho, face aos totais nacionais correspondentes, no período de 2016 a 2018 (junho)

| Filosofia | Ano | Diplomados UMinho/ Diplomados PT | Desempregados | | | Procura do 1º Emprego | | Procura Novo Emprego | |
|-----------|------|-------------------------------------|---------------|-----------|-----------|-----------------------|-----------|----------------------|-----------|
| | | | Total | <12 meses | ≥12 meses | <12 meses | ≥12 meses | <12 meses | ≥12 meses |
| | 2016 | 12,67% | 12,31% | 10,26% | 15,38% | 28,57% | 28,57% | 6,25% | 10,53% |
| | 2017 | 13,15% | 20,29% | 24,39% | 14,29% | 33,33% | 40,00% | 20,69% | 8,70% |
| | 2018 | 13,82% | 20,45% | 20,00% | 21,43% | 0,00% | 20,00% | 24,00% | 22,22% |

6.2.5. Licenciatura em Línguas Aplicadas

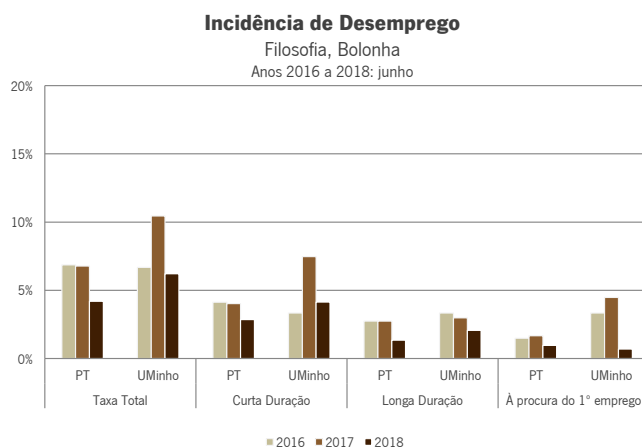
Quadro 19 – Evolução do número de licenciados em Línguas Aplicadas e incidência de desemprego, no período de 2016 a 2018 (junho), a nível nacional (PT) e na UMinho

| Línguas Aplicadas | Ano T | Diplomados* (T-1)+...+(T-10) | | Desempregados* | | | Procura do 1º Emprego | | Procura Novo Emprego | |
|-------------------------|----------|---------------------------------|-------------|----------------|-----------------|-----------------|-----------------------|-----------------|----------------------|-----------------|
| | | | | Total R1 | <12 meses R2 | ≥12 meses R3 | <12 meses R4 | ≥12 meses R5 | <12 meses R6 | ≥12 meses R7 |
| | 2016 | PT | 730 | 44 6,02% | 33 4,52% | 11 1,50% | 13 1,78% | 2 0,27% | 20 2,74% | 9 1,23% |
| | UMinho | 411 | 18 4,38% | 13 3,16% | 5 1,22% | 7 1,70% | 0 0,00% | 6 1,46% | 5 1,22% | |
| 2017 | PT | 756 | 24 3,18% | 15 1,99% | 9 1,19% | 4 0,53% | 1 0,13% | 11 1,46% | 8 1,06% | |
| | UMinho | 402 | 7 1,75% | 5 1,25% | 2 0,50% | 2 0,50% | 0 0,00% | 3 0,75% | 2 0,50% | |
| 2018 | PT | 793 | 23 2,90% | 15 1,89% | 8 1,01% | 2 0,25% | 3 0,38% | 13 1,64% | 5 0,63% | |
| | UMinho | 416 | 8 1,92% | 6 1,44% | 2 0,48% | 0 0,00% | 2 0,48% | 6 1,44% | 0 0,00% | |
| Variação 2016 a 2018 | PT | 8,63% | -47,73% | -54,55% | -27,27% | -84,62% | 50,00% | -35,00% | -44,44% | |
| | UMinho | 1,22% | -55,56% | -53,85% | -60,00% | -100,00% | — | 0,00% | -100,00% | |

* o número total de diplomados é o valor cumulativo dos últimos 10 anos anteriores ao ano de referência e o total de desempregados corresponde igualmente a uma janela temporal de 10 anos.



Figura 13 – Evolução dos indicadores de desemprego, no período de 2016 a 2018 (junho)

Quadro 20 – Evolução do peso relativo do número de desempregados e de licenciados em Línguas Aplicadas na UMinho, face aos totais nacionais correspondentes, no período de 2016 a 2018 (junho)

| Línguas Aplicadas | Ano | Diplomados UMinho/ Diplomados PT | Desempregados | | | Procura do 1º Emprego | | Procura Novo Emprego | |
|-------------------|------|---|---------------|-----------|-----------|-----------------------|-----------|----------------------|-----------|
| | | | Total | <12 meses | ≥12 meses | <12 meses | ≥12 meses | <12 meses | ≥12 meses |
| | 2016 | 56,30% | 40,91% | 39,39% | 45,45% | 53,85% | 0,00% | 30,00% | 55,56% |
| | 2017 | 53,17% | 29,17% | 33,33% | 22,22% | 50,00% | 0,00% | 27,27% | 25,00% |
| | 2018 | 52,46% | 34,78% | 40,00% | 25,00% | 0,00% | 66,67% | 46,15% | 0,00% |

No caso do curso de Línguas Aplicadas, a UMinho formalizou a sua adequação no ano letivo 2006/2007.

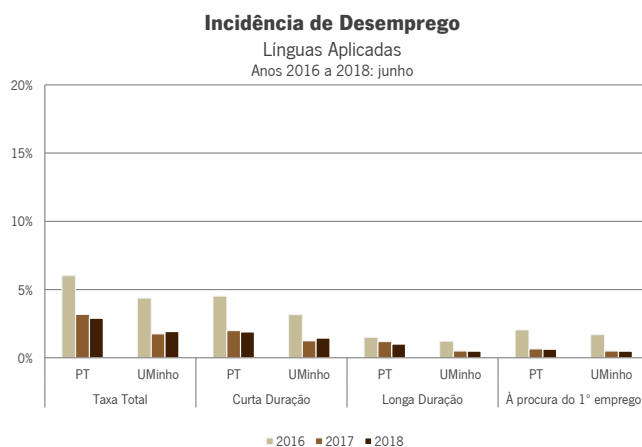
Quadro 21 - Evolução do número de licenciados em Línguas Aplicadas e incidência de desemprego, no período de 2016 a 2018 (junho), a nível nacional (PT) e na UMinho - após Bolonha

| Línguas Aplicadas | Ano T | Diplomados* (T-1)+...+(T-10) | | Desempregados* | | | Procura do 1º Emprego | | Procura Novo Emprego | |
|-------------------------|----------|---------------------------------|-------------|----------------|------------|-------------|-----------------------|-------------|----------------------|-----------|
| | | | | Total | <12 meses | ≥12 meses | <12 meses | ≥12 meses | <12 meses | ≥12 meses |
| | | | | R1 | R2 | R3 | R4 | R5 | R6 | R7 |
| 2016 | PT | 495 | 32 6,46% | 25 5,05% | 7 1,41% | 11 2,22% | 1 0,20% | 14 2,83% | 6 1,21% | |
| | UMinho | 247 | 14 5,66% | 9 3,64% | 5 2,02% | 6 2,43% | 0 0,00% | 3 1,21% | 5 2,02% | |
| 2017 | PT | 604 | 22 3,64% | 14 2,32% | 8 1,32% | 4 0,66% | 0 0,00% | 10 1,66% | 8 1,32% | |
| | UMinho | 284 | 6 2,10% | 4 1,40% | 2 0,70% | 2 0,70% | 0 0,00% | 2 0,70% | 2 0,70% | |
| 2018 | PT | 704 | 20 2,83% | 13 1,84% | 7 0,99% | 2 0,28% | 2 0,28% | 11 1,56% | 5 0,71% | |
| | UMinho | 331 | 6 1,81% | 5 1,51% | 1 0,30% | 0 0,00% | 1 0,30% | 5 1,51% | 0 0,00% | |
| Variação 2016 a 2018 | PT | 42,22% | -37,50% | -48,00% | 0,00% | -81,82% | 100,00% | -21,43% | -16,67% | |
| | UMinho | 34,01% | -57,14% | -44,44% | -80,00% | -100,00% | --- | 66,67% | -100,00% | |

* o número total de diplomados é o valor cumulativo dos anos anteriores ao ano de referência, a partir de 2006 (ano implementação do processo de Bolonha) e o total de desempregados corresponde igualmente a uma janela temporal de 10 anos.



Figura 14 – Evolução dos indicadores de desemprego, no período de 2016 a 2018 (junho) – após Bolonha

Quadro 22 – Evolução do peso relativo do número desempregados e de licenciados em Línguas Aplicadas na UMinho, face aos totais nacionais correspondentes, no período de 2016 a 2018 (junho) - após Bolonha

| Línguas Aplicadas | Ano | Diplomados UMinho/ Diplomados PT | Desempregados | | | Procura do 1º Emprego | | Procura Novo Emprego | |
|-------------------|--------|---|---------------|-----------|-----------|-----------------------|-----------|----------------------|-----------|
| | | | Total | <12 meses | ≥12 meses | <12 meses | ≥12 meses | <12 meses | ≥12 meses |
| | | | 2016 | 49,90% | 43,75% | 36,00% | 71,43% | 54,55% | --- |
| 2017 | 47,02% | 27,27% | 28,57% | 25,00% | 50,00% | --- | 20,00% | 25,00% | |
| 2018 | 47,02% | 30,00% | 38,46% | 14,29% | 0,00% | 50,00% | 45,45% | 0,00% | |

6.2.6. Licenciatura em Línguas e Literaturas Europeias

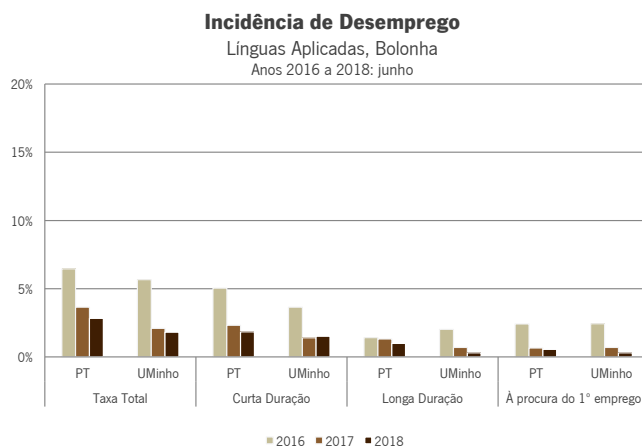
Quadro 23 – Evolução do número de licenciados em Línguas e Literaturas Europeias e incidência de desemprego, no período de 2016 a 2018 (junho), a nível nacional (PT) e na UMinho

| Línguas e Literaturas Europeias | Ano T | Diplomados* (T-1)+...+(T-10) | Desempregados* | | | Procura do 1º Emprego | | Procura Novo Emprego | |
|---------------------------------|----------|---------------------------------|------------------|------------------|------------------|-----------------------|-------------------|----------------------|------------------|
| | | | Total R1 | <12 meses R2 | ≥12 meses R3 | <12 meses R4 | ≥12 meses R5 | <12 meses R6 | ≥12 meses R7 |
| | 2016 | PT | 872 | 48 5,50% | 30 3,44% | 18 2,06% | 7 0,80% | 1 0,11% | 23 2,64% |
| | UMinho | 586 | 35 5,97% | 24 4,09% | 11 1,88% | 7 1,19% | 1 0,17% | 17 2,90% | 10 1,71% |
| 2017 | PT | 689 | 34 4,95% | 24 3,49% | 10 1,46% | 9 1,31% | 1 0,15% | 15 2,18% | 9 1,31% |
| | UMinho | 550 | 27 4,91% | 19 3,46% | 8 1,45% | 9 1,64% | 1 0,18% | 10 1,82% | 7 1,27% |
| 2018 | PT | 601 | 9 1,51% | 5 0,84% | 4 0,67% | 1 0,17% | 0 0,00% | 4 0,67% | 4 0,67% |
| | UMinho | 526 | 8 1,52% | 4 0,76% | 4 0,76% | 1 0,19% | 0 0,00% | 3 0,57% | 4 0,76% |
| Variação 2016 a 2018 | PT | -31,08% | -81,25% -3,99 | -83,33% -2,60 | -77,78% -1,39 | -85,71% -0,63 | -100,00% -0,11 | -82,61% -1,97 | -76,47% -1,28 |
| | UMinho | -10,24% | -77,14% -4,45 | -83,33% -3,33 | -63,64% -1,12 | -85,71% -1,00 | -100,00% -0,17 | -82,35% -2,33 | -60,00% -0,95 |

* o número total de diplomados é o valor cumulativo dos últimos 10 anos anteriores ao ano de referência e o total de desempregados corresponde igualmente a uma janela temporal de 10 anos.



Figura 15 – Evolução dos indicadores de desemprego, no período de 2016 a 2018 (junho)

Quadro 24 – Evolução do peso relativo do número de desempregados e de licenciados em Línguas e Literaturas Europeias na UMinho, face aos totais nacionais correspondentes, no período de 2016 a 2018 (junho)

| L e L. Europeias | Ano | Diplomados UMinho/ Diplomados PT | Desempregados | | | Procura do 1º Emprego | | Procura Novo Emprego | |
|------------------|------|-------------------------------------|---------------|-----------|-----------|-----------------------|-----------|----------------------|-----------|
| | | | Total | <12 meses | ≥12 meses | <12 meses | ≥12 meses | <12 meses | ≥12 meses |
| | 2016 | 67,20% | 72,92% | 80,00% | 61,11% | 100,00% | 100,00% | 73,91% | 58,82% |
| | 2017 | 79,83% | 79,41% | 79,17% | 80,00% | 100,00% | 100,00% | 66,67% | 77,78% |
| | 2018 | 87,52% | 88,89% | 80,00% | 100,00% | 100,00% | --- | 75,00% | 100,00% |

No caso do curso de Línguas e Literaturas Europeias, a UMinho formalizou a sua adequação no ano letivo 2006/2007.

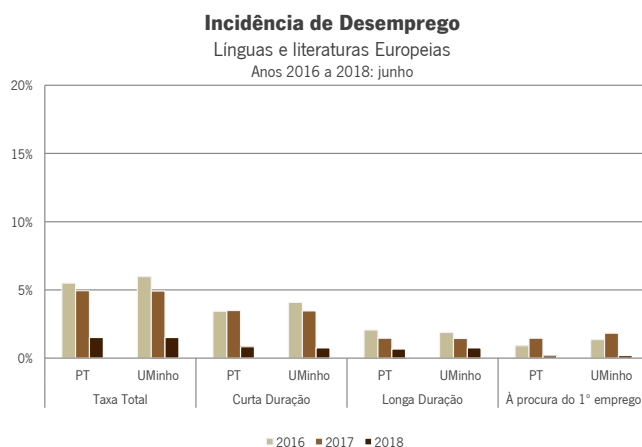
O código de registo deste curso no MCTES existe apenas na UMinho pelo que não é, neste caso, estabelecida uma comparação com cursos de outras instituições de ensino superior a nível nacional.

Quadro 25 - Evolução do número de licenciados em Línguas e Literaturas Europeias e incidência de desemprego, no período de 2016 a 2018 (junho), a nível nacional (PT) e na UMinho - após Bolonha

| Línguas e Literaturas Europeias | Ano T | Diplomados* (T-1)+...+(T-10) | | Desempregados* | | | Procura do 1º Emprego | | Procura Novo Emprego | |
|---------------------------------|----------|---------------------------------|------------------|------------------|------------------|------------------|-----------------------|------------------|----------------------|-----------------|
| | | | | Total R1 | <12 meses R2 | ≥12 meses R3 | <12 meses R4 | ≥12 meses R5 | <12 meses R6 | ≥12 meses R7 |
| | 2016 | PT | 354 | --- | --- | --- | --- | --- | --- | --- |
| | UMinho | 354 | 25 7,05% | 19 5,36% | 6 1,69% | 6 1,69% | 1 0,28% | 13 3,67% | 5 1,41% | |
| 2017 | PT | 397 | --- | --- | --- | --- | --- | --- | --- | --- |
| | UMinho | 397 | 23 5,80% | 17 4,29% | 6 1,51% | 9 2,27% | 1 0,25% | 8 2,02% | 5 1,26% | |
| 2018 | PT | 447 | --- | --- | --- | --- | --- | --- | --- | --- |
| | UMinho | 447 | 7 1,56% | 3 0,67% | 4 0,89% | 1 0,22% | 0 0,00% | 2 0,45% | 4 0,89% | |
| Varição 2016 a 2018 | PT | --- | --- | --- | --- | --- | --- | --- | --- | --- |
| | UMinho | 26,27% | -72,00% -5,49 | -84,21% -4,69 | -33,33% -0,80 | -83,33% -1,47 | -100,00% -0,28 | -84,62% -3,22 | -20,00% -0,52 | |

* o número total de diplomados é o valor cumulativo dos anos anteriores ao ano de referência, a partir de 2006 (ano implementação do processo de Bolonha) e o total de desempregados corresponde igualmente a uma janela temporal de 10 anos.



Figura 16 – Evolução dos indicadores de desemprego, no período de 2016 a 2018 (junho) – após Bolonha

6.2.7. Licenciatura em Música

O curso em Música foi criado após a implementação do Processo de Bolonha e encontra-se em funcionamento desde o ano letivo 2007/2008.

Quadro 26 - Evolução do número de licenciados em Música e incidência de desemprego, no período de 2016 a 2018 (junho), a nível nacional (PT) e na UMinho - após Bolonha

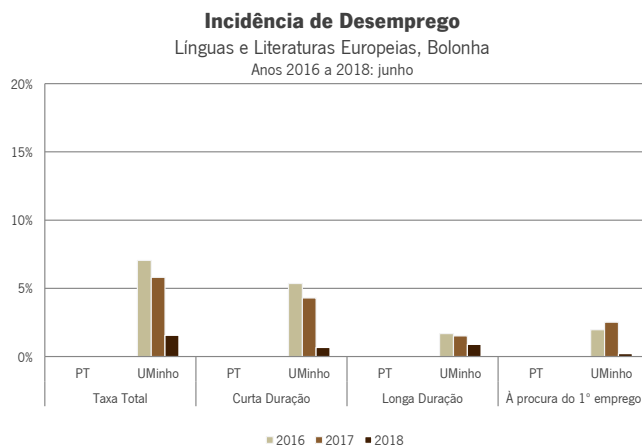
| Música | Ano T | Diplomados* (T-1)+...+(T-10) | | Desempregados* | | | Procura do 1º Emprego | | Procura Novo Emprego | |
|----------------------|----------|---------------------------------|-------------|----------------|-----------------|-----------------|-----------------------|-----------------|----------------------|-----------------|
| | | | | Total R1 | <12 meses R2 | ≥12 meses R3 | <12 meses R4 | ≥12 meses R5 | <12 meses R6 | ≥12 meses R7 |
| | 2016 | PT | 875 | 28 3,20% | 14 1,60% | 14 1,60% | 3 0,34% | 2 0,23% | 11 1,26% | 12 1,37% |
| | UMinho | 162 | 3 1,85% | 3 1,85% | 0 0,00% | 0 0,00% | 0 0,00% | 3 1,85% | 0 0,00% | |
| 2017 | PT | 1.005 | 16 1,60% | 10 1,00% | 6 0,60% | 1 0,10% | 1 0,10% | 9 0,90% | 5 0,50% | |
| | UMinho | 187 | 3 1,60% | 2 1,07% | 1 0,53% | 0 0,00% | 0 0,00% | 2 1,07% | 1 0,53% | |
| 2018 | PT | 1.134 | 14 1,23% | 12 1,05% | 2 0,18% | 3 0,26% | 1 0,09% | 9 0,79% | 1 0,09% | |
| | UMinho | 219 | 6 2,74% | 6 2,74% | 0 0,00% | 1 0,46% | 0 0,00% | 5 2,28% | 0 0,00% | |
| Variação 2016 a 2018 | | PT | 29,60% | -50,00% | -14,29% | -85,71% | 0,00% | -50,00% | -18,18% | -91,67% |
| | | UMinho | 35,19% | 100,00% | 100,00% | --- | --- | --- | 66,67% | --- |
| | | | 0,89 | 0,89 | 0,00 | 0,46 | 0,00 | 0,43 | 0,00 | |

* o número total de diplomados é o valor cumulativo dos anos anteriores ao ano de referência, a partir de 2006 (ano implementação do processo de Bolonha) e o total de desempregados corresponde igualmente a uma janela temporal de 10 anos.



Figura 17 – Evolução dos indicadores de desemprego, no período de 2016 a 2018 (junho) – após Bolonha

Quadro 27 – Evolução do peso relativo do número de desempregados e de licenciados em Música na UMinho, face aos totais nacionais correspondentes, no período de 2016 a 2018 (junho)

| Música | Ano | Diplomados UMinho/ Diplomados PT | Desempregados | | | Procura do 1º Emprego | | Procura Novo Emprego | |
|--------|------|-------------------------------------|---------------|-----------|-----------|-----------------------|-----------|----------------------|-----------|
| | | | Total | <12 meses | ≥12 meses | <12 meses | ≥12 meses | <12 meses | ≥12 meses |
| | 2016 | 18,51% | 10,71% | 21,43% | 0,00% | 0,00% | 0,00% | 27,27% | 0,00% |
| | 2017 | 18,61% | 18,75% | 20,00% | 16,67% | 0,00% | 0,00% | 22,22% | 20,00% |
| | 2018 | 19,31% | 42,86% | 50,00% | 0,00% | 33,33% | 0,00% | 55,56% | 0,00% |

6.2.8. Licenciatura em Teatro

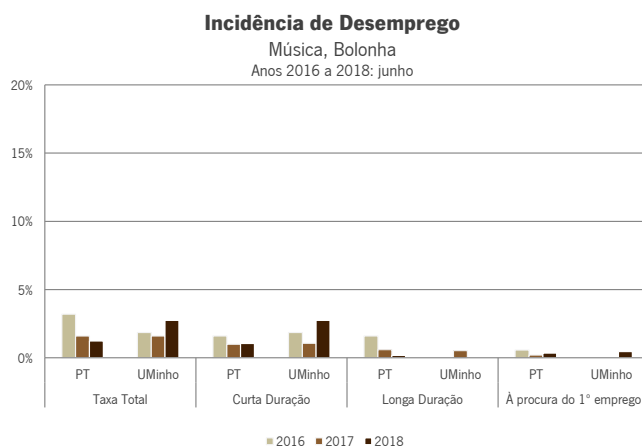
O curso em Teatro foi criado após a implementação do Processo de Bolonha e encontra-se em funcionamento desde o ano letivo 2012/2013.

Quadro 28 - Evolução do número de licenciados em Teatro e incidência de desemprego, no período de 2016 a 2018 (junho), a nível nacional (PT) e na UMinho - após Bolonha

| Teatro | Ano T | Diplomados* (T-1)+...+(T-10) | | Desempregados* | | | Procura do 1º Emprego | | Procura Novo Emprego | |
|-------------------------|----------|---------------------------------|-------------|----------------|-----------------|-----------------|-----------------------|-----------------|----------------------|-----------------|
| | | | | Total R1 | <12 meses R2 | ≥12 meses R3 | <12 meses R4 | ≥12 meses R5 | <12 meses R6 | ≥12 meses R7 |
| | 2016 | PT | 702 | 44 6,27% | 31 4,42% | 13 1,85% | 3 0,43% | 4 0,57% | 28 3,99% | 9 1,28% |
| | UMinho | 10 | 0 0,00% | 0 0,00% | 0 0,00% | 0 0,00% | 0 0,00% | 0 0,00% | 0 0,00% | |
| 2017 | PT | 804 | 40 4,97% | 33 4,10% | 7 0,87% | 10 1,24% | 0 0,00% | 23 2,86% | 7 0,87% | |
| | UMinho | 26 | 6 23,07% | 6 23,07% | 0 0,00% | 4 15,38% | 0 0,00% | 2 7,69% | 0 0,00% | |
| 2018 | PT | 799 | 18 2,26% | 13 1,63% | 5 0,63% | 2 0,25% | 0 0,00% | 11 1,38% | 5 0,63% | |
| | UMinho | 39 | 3 7,69% | 3 7,69% | 0 0,00% | 1 2,56% | 0 0,00% | 2 5,13% | 0 0,00% | |
| Variação 2016 a 2018 | | PT | 13,82% | -59,09% | -58,06% | -61,54% | -33,33% | -100,00% | -60,71% | -44,44% |
| | | UMinho | 290,00% | --- | --- | --- | --- | --- | --- | --- |
| | | | 7,69 | 7,69 | 0,00 | 2,56 | 0,00 | 5,13 | 0,00 | |

* o número total de diplomados é o valor cumulativo dos anos anteriores ao ano de referência, a partir de 2006 (ano implementação do processo de Bolonha) e o total de desempregados corresponde igualmente a uma janela temporal de 10 anos.

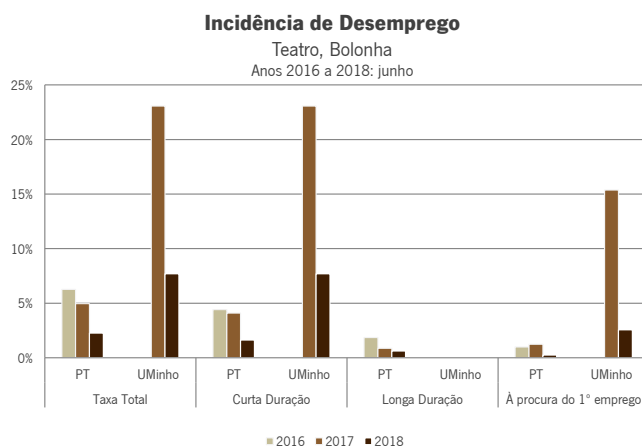

Figura 18 – Evolução dos indicadores de desemprego, no período de 2016 a 2018 (junho) – após Bolonha

Quadro 29 – Evolução do peso relativo do número de desempregados e de licenciados em Teatro na UMinho, face aos totais nacionais correspondentes, no período de 2016 a 2018 (junho)

| Teatro | Ano | Diplomados UMinho/ Diplomados PT | Desempregados | | | Procura do 1º Emprego | | Procura Novo Emprego | |
|--------|------|---|---------------|-----------|-----------|-----------------------|-----------|----------------------|-----------|
| | | | Total | <12 meses | ≥12 meses | <12 meses | ≥12 meses | <12 meses | ≥12 meses |
| | 2016 | 1,42% | 0,00% | 0,00% | 0,00% | 0,00% | 0,00% | 0,00% | |
| | 2017 | 3,23% | 15,00% | 18,18% | 0,00% | 40,00% | --- | 8,70% | |
| | 2018 | 4,88% | 16,67% | 23,08% | 0,00% | 50,00% | --- | 18,18% | |